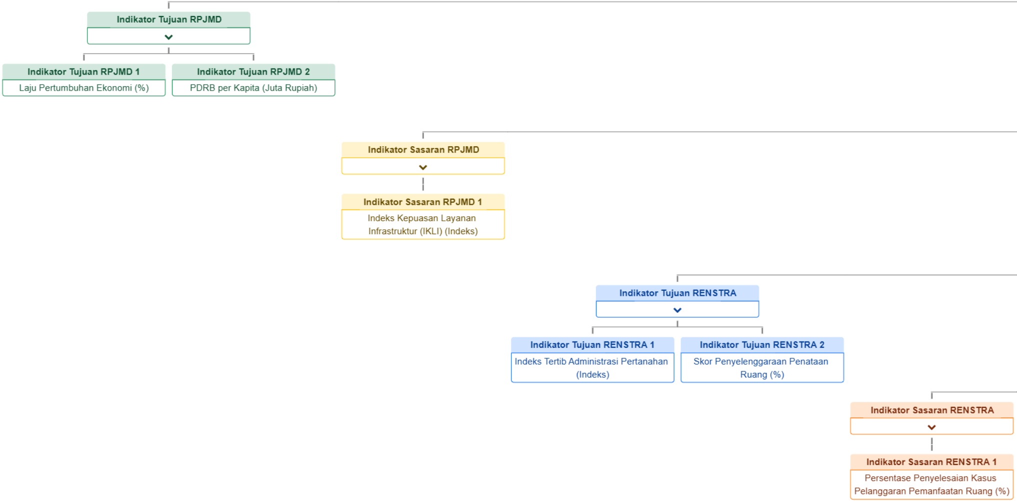
Indikator Tujuan RPJMD
Indikator Tujuan RPJMD 1
Laju Pertumbuhan Ekonomi (%)
Indikator Tujuan RPJMD 2
PDRB per Kapita (Juta Rupiah)
Indikator Sasaran RPJMD
Indikator Sasaran RPJMD 1
Indeks Kepuasan Layanan Infrastruktur (IKLI) (Indeks)
Indikator Tujuan RENSTRA
Indikator Tujuan RENSTRA 1
Indeks Tertib Administrasi Pertanahan (Indeks)
Indikator Tujuan RENSTRA 2
Skor Penyelenggaraan Penataan Ruang (%)
Indikator Sasaran RENSTRA
Indikator Sasaran RENSTRA 1
Persentase Penyelesaian Kasus Pelanggaran Pemanfaatan Ruang (%)

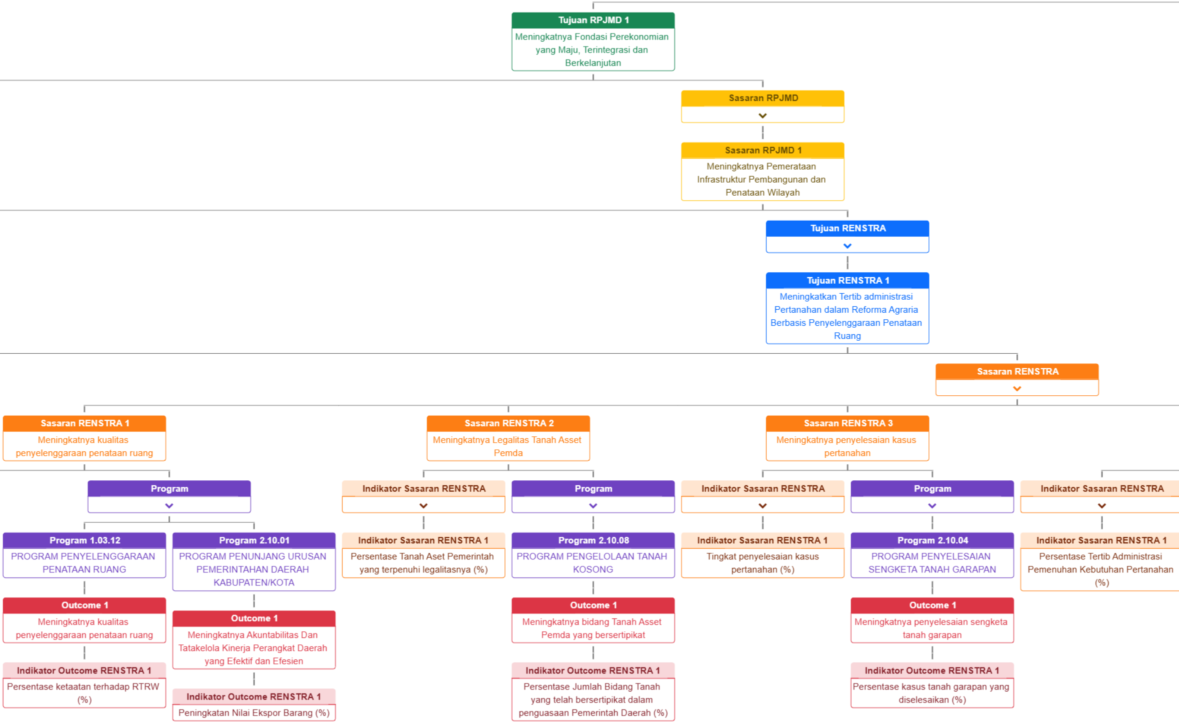

Tujuan RPJMD 1
Meningkatnya Fondasi Perekonomian yang Maju, Terintegrasi dan Berkelanjutan

Sasaran RPJMD

Sasaran RPJMD 1
Meningkatnya Pemerataan Infrastruktur Pembangunan dan Penataan Wilayah

Tujuan RENSTRA

Tujuan RENSTRA 1
Meningkatkan Tertib administrasi Pertanahan dalam Reforma Agraria Berbasis Penyelenggaraan Penataan Ruang

Sasaran RENSTRA

Sasaran RENSTRA 1
Meningkatnya kualitas penyelenggaraan penataan ruang

Program

Program 1.03.12
PROGRAM PENYELENGGARAAN PENATAAN RUANG

Outcome 1
Meningkatnya kualitas penyelenggaraan penataan ruang

Indikator Outcome RENSTRA 1
Persentase ketaatan terhadap RTRW (%)

Program 2.10.01
PROGRAM PENUNJANG URUSAN PEMERINTAHAN DAERAH KABUPATEN/KOTA

Outcome 1
Meningkatnya Akuntabilitas Dan Tatakelola Kinerja Perangkat Daerah yang Efektif dan Efesien

Indikator Outcome RENSTRA 1
Peningkatan Nilai Ekspor Barang (%)

Sasaran RENSTRA 2
Meningkatnya Legalitas Tanah Asset Pemda

Indikator Sasaran RENSTRA

Indikator Sasaran RENSTRA 1
Persentase Tanah Aset Pemerintah yang terpenuhi legalitasnya (%)

Program

Program 2.10.08
PROGRAM PENGELOLAAN TANAH KOSONG

Outcome 1
Meningkatnya bidang Tanah Asset Pemda yang bersertipikat

Indikator Outcome RENSTRA 1
Persentase Jumlah Bidang Tanah yang telah bersertipikat dalam penguasaan Pemerintah Daerah (%)

Sasaran RENSTRA 3
Meningkatnya penyelesaian kasus pertanahan

Indikator Sasaran RENSTRA

Indikator Sasaran RENSTRA 1
Tingkat penyelesaian kasus pertanahan (%)

Program

Program 2.10.04
PROGRAM PENYELESAIAN SENGKETA TANAH GARAPAN

Outcome 1
Meningkatnya penyelesaian sengketa tanah garapan

Indikator Outcome RENSTRA 1
Persentase kasus tanah garapan yang diselesaikan (%)

Indikator Sasaran RENSTRA

Indikator Sasaran RENSTRA 1
Persentase Tertib Administrasi Pemenuhan Kebutuhan Pertanahan (%)

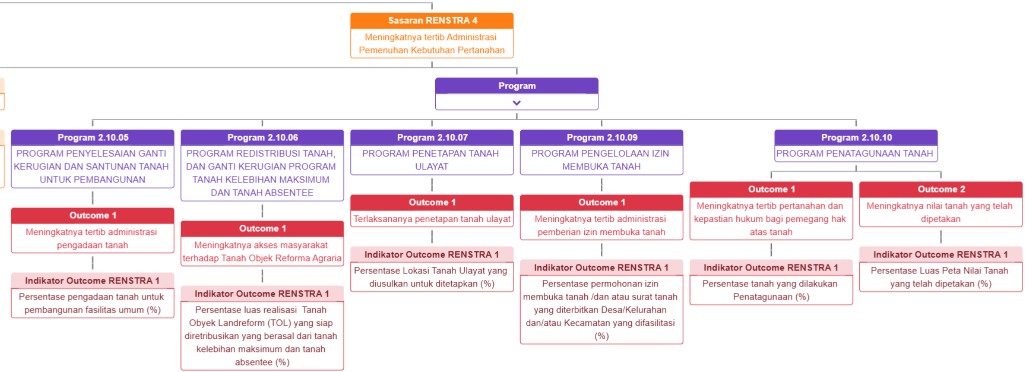

Sasaran RENSTRA 4
Meningkatnya tertib Administrasi Pemenuhan Kebutuhan Pertanahan

Program

- **Program 2.10.05**
  PROGRAM PENYELESAIAN GANTI KERUGIAN DAN SANTUNAN TANAH UNTUK PEMBANGUNAN
  - **Outcome 1**
    Meningkatnya tertib administrasi pengadaan tanah
    - **Indikator Outcome RENSTRA 1**
      Persentase pengadaan tanah untuk pembangunan fasilitas umum (%)
- **Program 2.10.06**
  PROGRAM REDISTRIBUSI TANAH, DAN GANTI KERUGIAN PROGRAM TANAH KELEBIHAN MAKSIMUM DAN TANAH ABSENTEE
  - **Outcome 1**
    Meningkatnya akses masyarakat terhadap Tanah Objek Reforma Agraria
    - **Indikator Outcome RENSTRA 1**
      Persentase luas realisasi Tanah Obyek Landreform (TOL) yang siap diretribusikan yang berasal dari tanah kelebihan maksimum dan tanah absentee (%)
- **Program 2.10.07**
  PROGRAM PENETAPAN TANAH ULAYAT
  - **Outcome 1**
    Terlaksananya penetapan tanah ulayat
    - **Indikator Outcome RENSTRA 1**
      Persentase Lokasi Tanah Ulayat yang diusulkan untuk ditetapkan (%)
- **Program 2.10.09**
  PROGRAM PENGELOLAAN IZIN MEMBUKA TANAH
  - **Outcome 1**
    Meningkatnya tertib administrasi pemberian izin membuka tanah
    - **Indikator Outcome RENSTRA 1**
      Persentase permohonan izin membuka tanah /dan atau surat tanah yang diterbitkan Desa/Kelurahan dan/atau Kecamatan yang difasilitasi (%)
- **Program 2.10.10**
  PROGRAM PENATAGUNAAN TANAH
  - **Outcome 1**
    Meningkatnya tertib pertanahan dan kepastian hukum bagi pemegang hak atas tanah
    - **Indikator Outcome RENSTRA 1**
      Persentase tanah yang dilakukan Penatagunaan (%)
  - **Outcome 2**
    Meningkatnya nilai tanah yang telah dipetakan
    - **Indikator Outcome RENSTRA 1**
      Persentase Luas Peta Nilai Tanah yang telah dipetakan (%)

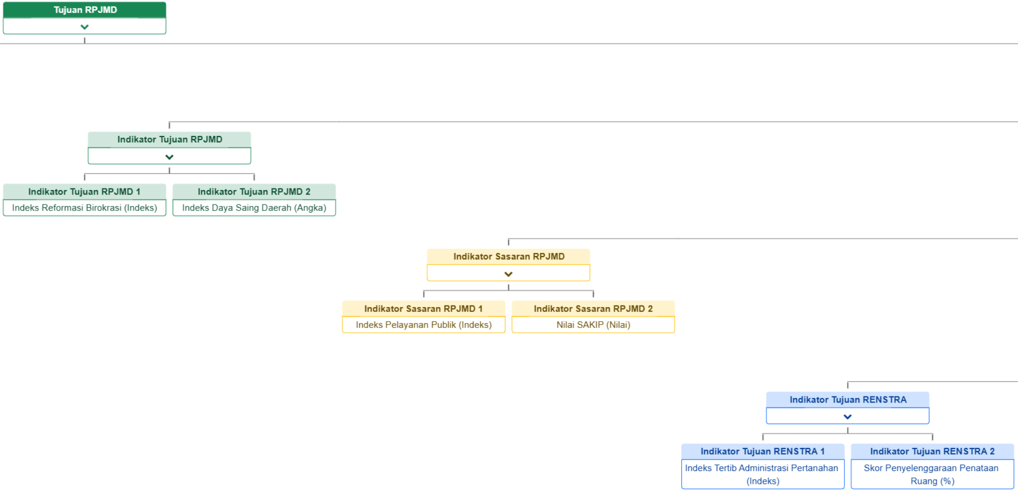

Tujuan RPJMD

Indikator Tujuan RPJMD

Indikator Tujuan RPJMD 1
Indeks Reformasi Birokrasi (Indeks)

Indikator Tujuan RPJMD 2
Indeks Daya Saing Daerah (Angka)

Indikator Sasaran RPJMD

Indikator Sasaran RPJMD 1
Indeks Pelayanan Publik (Indeks)

Indikator Sasaran RPJMD 2
Nilai SAKIP (Nilai)

Indikator Tujuan RENSTRA

Indikator Tujuan RENSTRA 1
Indeks Tertib Administrasi Pertanahan (Indeks)

Indikator Tujuan RENSTRA 2
Skor Penyelenggaraan Penataan Ruang (%)

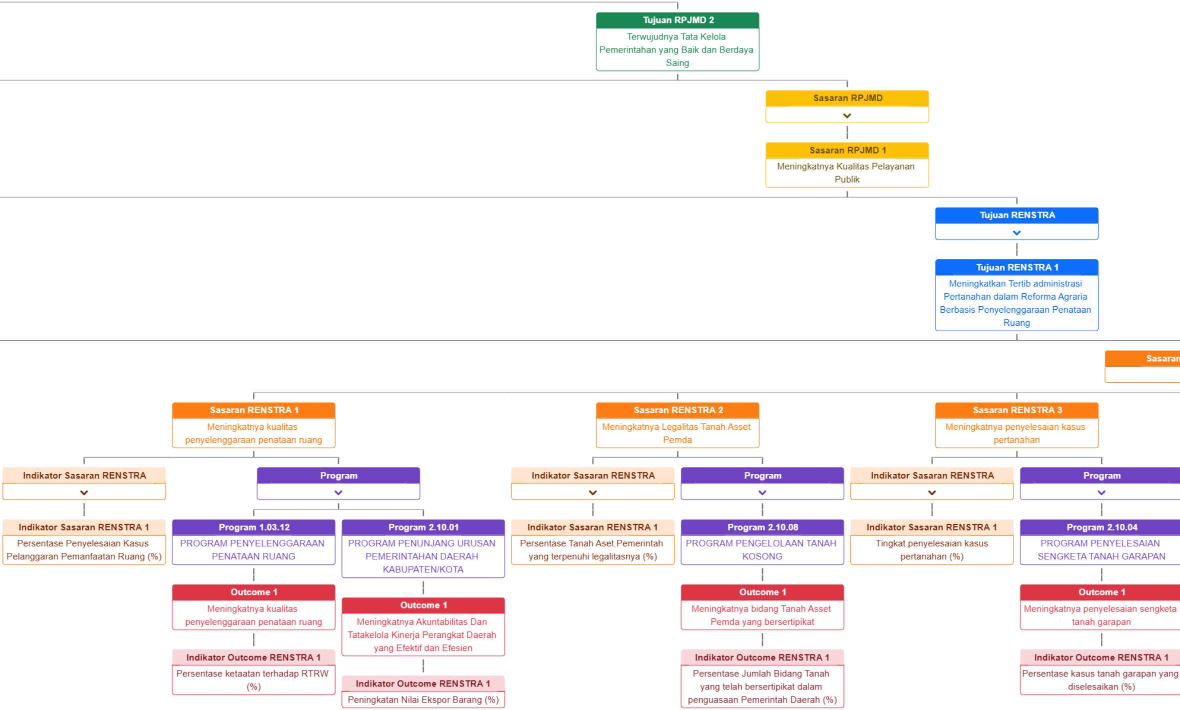

Tujuan RPJMD 2
Terwujudnya Tata Kelola Pemerintahan yang Baik dan Berdaya Saing

Sasaran RPJMD

Sasaran RPJMD 1
Meningkatnya Kualitas Pelayanan Publik

Tujuan RENSTRA

Tujuan RENSTRA 1
Meningkatkan Tertib administrasi Pertanahan dalam Reforma Agraria Berbasis Penyelenggaraan Penataan Ruang

Sasaran

Sasaran RENSTRA 1
Meningkatnya kualitas penyelenggaraan penataan ruang

Indikator Sasaran RENSTRA

Indikator Sasaran RENSTRA 1
Persentase Penyelesaian Kasus Pelanggaran Pemanfaatan Ruang (%)

Program

Program 1.03.12
PROGRAM PENYELENGGARAAN PENATAAN RUANG

Outcome 1
Meningkatnya kualitas penyelenggaraan penataan ruang

Indikator Outcome RENSTRA 1
Persentase ketaatan terhadap RTRW (%)

Program 2.10.01
PROGRAM PENUNJANG URUSAN PEMERINTAHAN DAERAH KABUPATEN/KOTA

Outcome 1
Meningkatnya Akuntabilitas Dan Tatakelola Kinerja Perangkat Daerah yang Efektif dan Efesien

Indikator Outcome RENSTRA 1
Peningkatan Nilai Ekspor Barang (%)

Sasaran RENSTRA 2
Meningkatnya Legalitas Tanah Asset Pemda

Indikator Sasaran RENSTRA

Indikator Sasaran RENSTRA 1
Persentase Tanah Aset Pemerintah yang terpenuhi legalitasnya (%)

Program

Program 2.10.08
PROGRAM PENGELOLAAN TANAH KOSONG

Outcome 1
Meningkatnya bidang Tanah Asset Pemda yang bersertipikat

Indikator Outcome RENSTRA 1
Persentase Jumlah Bidang Tanah yang telah bersertipikat dalam penguasaan Pemerintah Daerah (%)

Sasaran RENSTRA 3
Meningkatnya penyelesaian kasus pertanahan

Indikator Sasaran RENSTRA

Indikator Sasaran RENSTRA 1
Tingkat penyelesaian kasus pertanahan (%)

Program

Program 2.10.04
PROGRAM PENYELESAIAN SENGKETA TANAH GARAPAN

Outcome 1
Meningkatnya penyelesaian sengketa tanah garapan

Indikator Outcome RENSTRA 1
Persentase kasus tanah garapan yang diselesaikan (%)

POHON KINERJA DINAS PERTANAHAN DAN PENATAAN RUANG KABUPATEN KUTAI KARTANEGARA TAHUN 2026-2029

Tenggarong, 24 Februari 2026

Ditandatangani Secara Elektronik Oleh :
Plt. KEPALA DINAS

Edy Santoso, SE,MP
Pembina - IV/a
NIP. 196806151993031011

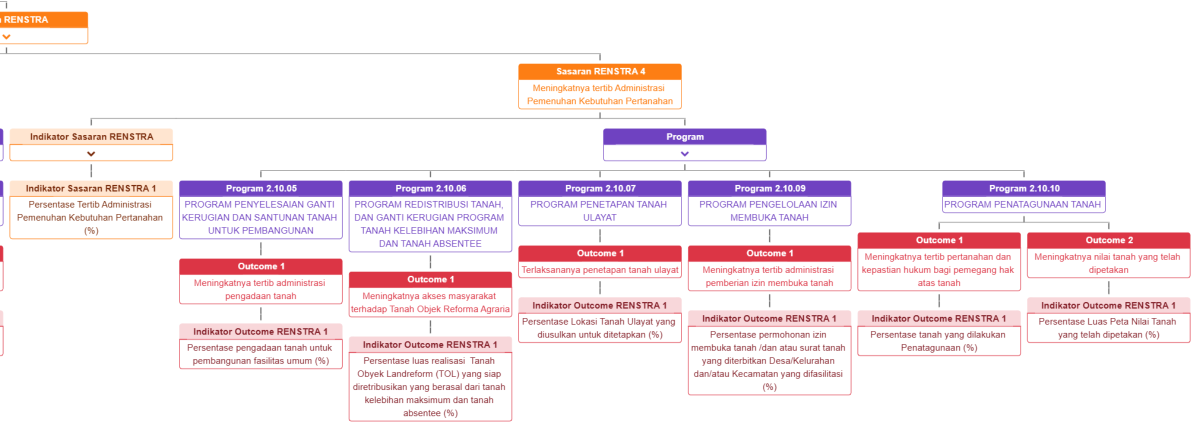

- **RENSTRA**
  - **Sasaran RENSTRA 4**: Meningkatnya tertib Administrasi Pemenuhan Kebutuhan Pertanahan
    - **Indikator Sasaran RENSTRA**
      - **Indikator Sasaran RENSTRA 1**: Persentase Tertib Administrasi Pemenuhan Kebutuhan Pertanahan (%)
    - **Program**
      - **Program 2.10.05**: PROGRAM PENYELESAIAN GANTI KERUGIAN DAN SANTUNAN TANAH UNTUK PEMBANGUNAN
        - **Outcome 1**: Meningkatnya tertib administrasi pengadaan tanah
          - **Indikator Outcome RENSTRA 1**: Persentase pengadaan tanah untuk pembangunan fasilitas umum (%)
      - **Program 2.10.06**: PROGRAM REDISTRIBUSI TANAH, DAN GANTI KERUGIAN PROGRAM TANAH KELEBIHAN MAKSIMUM DAN TANAH ABSENTEE
        - **Outcome 1**: Meningkatnya akses masyarakat terhadap Tanah Objek Reforma Agraria
          - **Indikator Outcome RENSTRA 1**: Persentase luas realisasi Tanah Obyek Landreform (TOL) yang siap diretribusikan yang berasal dari tanah kelebihan maksimum dan tanah absentee (%)
      - **Program 2.10.07**: PROGRAM PENETAPAN TANAH ULAYAT
        - **Outcome 1**: Terlaksananya penetapan tanah ulayat
          - **Indikator Outcome RENSTRA 1**: Persentase Lokasi Tanah Ulayat yang diusulkan untuk ditetapkan (%)
      - **Program 2.10.09**: PROGRAM PENGELOLAAN IZIN MEMBUKA TANAH
        - **Outcome 1**: Meningkatnya tertib administrasi pemberian izin membuka tanah
          - **Indikator Outcome RENSTRA 1**: Persentase permohonan izin membuka tanah /dan atau surat tanah yang diterbitkan Desa/Kelurahan dan/atau Kecamatan yang difasilitasi (%)
      - **Program 2.10.10**: PROGRAM PENATAGUNAAN TANAH
        - **Outcome 1**: Meningkatnya tertib pertanahan dan kepastian hukum bagi pemegang hak atas tanah
          - **Indikator Outcome RENSTRA 1**: Persentase tanah yang dilakukan Penatagunaan (%)
        - **Outcome 2**: Meningkatnya nilai tanah yang telah dipetakan
          - **Indikator Outcome RENSTRA 1**: Persentase Luas Peta Nilai Tanah yang telah dipetakan (%)